新潟県

保育サポートセンター

子育てとの両立…
時間が合わない…
ブランクがあるけど…



現場に戻りたいけど不安がいっぱい…

そんな声に寄り添い、サポート致します！

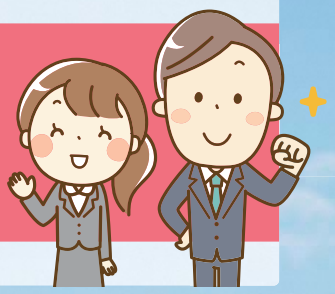

- 就職相談
- 保育士を目指す方へのサポート
- 施設見学・実習の紹介
- 研修ガイダンスなど情報提供



オンライン（zoom）での相談も承ります。詳しくはお電話又はメールにてお問い合わせ下さい。

新潟県保育連盟
新潟県保育サポートセンター

新潟県

相談時間　9：00 ～ 16：00（月曜日～金曜日）
土・日・祝日・年末年始は閉所

〒950-0994　新潟市中央区上所２丁目２番２号
新潟ユニゾンプラザ３階

TEL：025-281-5572
FAX：025-281-5540
E-mail：center@niigata-hoikusupport.jp
HP：http://www.niigata-hoikusupport.jp/

来所相談は要電話予約



まずはお気軽にお電話を！
※費用は一切かかりません

ホームページのQRコードはこちら
保育施設情報もこちらで検索！



新潟県保育サポートセンターとは…

新潟県内の
保育施設に勤務したい求職者 と 保育職の求人募集をしたい求人施設 のための
就職・求人相談窓口です。

◎保育施設に勤務したい求職者へのサポート



- **就職相談**　就職、復職に向けた就職活動の支援をします。
  お電話・メール・来所相談（来所相談は要予約）で対応します。
- **潜在保育士向け研修会の案内　など**

希望に近い求人情報の検索・送付

職業紹介所（ハローワーク、新潟県福祉人材センター※）登録の求人情報等を検索し、希望に近い求人票や情報をご自宅へ送付します。
また、ご希望によって求人登録のない施設でも求人募集をしているか問い合わせをするなど就職活動のお手伝いをします。

応募希望先の施設見学仲介

保育施設によって園内の雰囲気、保育の特色、子ども達や先生の様子などそれぞれのカラーがあります。見学の受け入れ可能な施設の場合、施設見学の仲介をします。
応募する前に是非一度応募希望の施設を見学してください。

※新潟県福祉人材センターとの連携

新潟県福祉人材センターは福祉職専門の無料職業紹介所です。新潟県福祉人材センターに求職登録いただき、希望する場合は登録情報を新潟県福祉人材センターと新潟県保育サポートセンターで共有し連携して支援します。双方から情報を受け取ることができます。

◎求人募集したい保育施設へのサポート

- **求人施設と求職者のマッチング**
- **新潟県保育サポートセンター**
  ホームページへの求人掲載　など

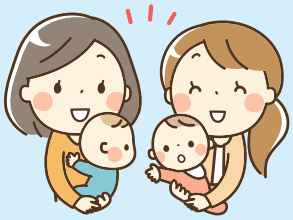

保育施設で働きたい方 と 人材を求める保育施設
橋渡しをします

利用者の声



就職活動中に分からないことを丁寧に教えてくれました。保育の道に戻るか迷っていた気持ちに踏ん切りがつき、希望の職に就くことができました。　（公立保育園就職）



潜在保育士のための就職相談会に参加しました。現場の保育士さんのお話で、もう一度保育士として勤務する勇気がもらえました。
（就職活動中）



ブランクが長く不安も大きかった中で、熱心に話を聞いてくれ、希望に添った就職先とのマッチングをして頂けたことはとても心強かったです。　（私立認定こども園就職）



施設見学の仲介をしてもらいました。事前に施設の雰囲気を感じることができ就職後も安心して勤務しています。
（地域型保育施設就職）