

アクセス



新幹線ご利用

東京(上越新幹線)～長岡(信越本線)～柏崎【約2時間30分】
 金沢(北陸新幹線)～上越妙高(信越本線等)～柏崎【約2時間】

高速道路ご利用

東京方面/関越～北陸自動車道【約3時間30分】
 金沢方面/北陸自動車道【約2時間】

柏崎の数字 ひとくちメモ

●地価(坪単価) ⇒ 大都市に比べれば安価です。ゆったりした土地の確保が可能です!

- 北半田(柏崎ICから車で4分) 139,504円
- 幸町(柏崎駅から徒歩8分) 151,405円(以上、H29新潟県地価調査)
- 東京都世田谷区 1,806,595円(H29地価公示価格・現況住宅95地点の平均)

●積雪(平成28年度の12～3月間の観測実績) ⇒ 冬場でも雪が積もらない地点も!

比較的街なかの観測地点(柏崎総合高校)では12月から3月までの107日の内、「積雪0センチメートルの日」は87日で、8割を超えています(平成26～28年度の平均でも7割以上)!

●海 ⇒ 42kmの海岸線に15の海水浴場!

新宿-八王子間(鉄道で約37km)よりも長い海岸線!
 環境省「快水浴場百選」に選定された所もあります。

※この数字以外にも柏崎に関する数字は

[柏崎 市勢概要](#) [検索](#)

年中行事 柏崎市公式ホームページのイベントカレンダー



(http://www.city.kashiwazaki.lg.jp/cgi-bin/event_cal/calendar.cgi) をご覧ください。
 柏崎は1年を通してイベントが盛りだくさんです!
 ぜひ参加して、柏崎ライフを満喫してください!

柏崎移住ガイドブック Kashiwazaki LIFE

遊ぶ、働く、育てる

柏崎で暮らす



移住者スペシャルインタビュー

私たちが柏崎を選んだ理由

【お問合せ】

柏崎市役所総合企画部 元気発信課 定住促進係 〒945-8511 新潟県柏崎市中央町5番50号
 Tel: 0257-21-2311 Fax: 0257-23-5112

移住 STEP

STEP 1

2005年 7月
出産・里帰り
移住検討

STEP 2

2005年 10月
住宅購入

STEP 3

2006年 3月
柏崎市に
移住

STEP 4

2006年 4月
ご主人
転職

STEP 5

2012年 3月
ウミカフェドナ
OPEN

時間も人も やさしく寄り添う柏崎

私たちが柏崎を選んだ理由

柏崎市宮川の海沿いの一軒家。民家のような佇まいでお客様を迎えているのが「ウミカフェドナ」さんです。時間をかけ自分たちで改装を手がけたという建物は、ぬくもりに溢れ、大きな窓いっぱい広がる海景色と安心素材にこだわった美味しい食事が楽しめる人気カフェです。オーナーである柘植(つげ)夫妻が、横浜から奥様の実家がある柏崎に移住したのは2006年3月のこと。生まれたばか

りの娘さんがのびのびと暮らせるようにと、いくつかの候補地から最終的に選んだのが柏崎でした。岐阜県出身の洋史さんは「海がある、山が近い」とサーフィンやスノーボードを楽しんでいます。子ども達と一緒に自然に親しめる環境があって、趣味を通してできた仲間がたくさんいる柏崎が好きとのこと。一方、ふるさとに戻った香織さんは、学生の時には気づけなかった地域の魅力を知ることになり

ます。都会でお金を出して体験していたことが、ここでは普通の暮らしの中で生かされていて、食や住まいに関する様々な達人たちが身近にいること、四季を感じて暮らす心地良さなど、外から帰ってきたからこそ気づく事が多くあると言えます。一番の魅力は「人との繋がり」。移住して6年後、多くの人の協力によって自宅とは違う場所でオープンしたカフェ、そこからまた新たな繋がりが生まれ続けて

います。移住には不安もあったけれど、こんなに楽しい生活になるなんて思ってもみなかったと話す香織さん。いつかは柏崎に戻ろうと決めた時に実家前の家が売りに出され、そろそろ何かを始めたいと思った時に舞い込んだカフェになりそうな空家の情報。まるで引き寄せられるように柏崎で暮らす柘植夫妻だからこそ、柏崎の魅力を発信できているのかもしれない。

自然に
親しみながら、
のびのび
成長！



つげ ひろし 柘植洋史(47歳) かおり 香織(45歳)ご夫妻
ウミカフェ ドナ
Umicafe DONA
長女(12歳) 長男(10歳)
夢は、このまま海と共に
歳を重ねる事。
娘さんは水球、
息子さんはサッカーに夢中。

JOB.1

親切な人と自然と
存在感のある企業が
多いまち



藤林コンクリート工業株式会社
岡田 和久さん
(2009年1ターン)

柏崎の生活で一番気に入っているのは、
ゆっくり時間が過ぎることです。家族一緒
の時間を持つのが何より嬉しですね。
生まれ故郷の広島県尾道市に似た暮らし
やすい場所です。それでいて存在感ある
企業が多いのも特徴だと思います。U・I
ターンの人が増えて、外からの視点で柏
崎を見られる人が多くなれば、もっと豊か
なまちになると思います。

マイライフワーク
My life's work

青年会議所でのピーチ
フリーン(海岸清掃)に
参加。メンバーは40歳
までの60名ほど。先
輩も含め100名をこえ
る友人ができました。

JOB.2

離れて知った
柏崎の
優しい魅力



柏崎総合医療センター
本間 彩香さん
(2017年Uターン)

憧れていたこともあって、以前勤めていた
会社で東京勤務になった時は喜んでいま
した。ただ理想と現実とは違って実際
楽しかったのは数か月でした。母の勧めも
あって昨年帰って来たのですが、柏崎の
住みやすさや人の優しさを改めて感じてい
るところです。欲を言えば、充実した商業
施設があると、もっと良いと思います。

マイライフワーク
My life's work

柏崎にあるレストラン
Tasty lifeです。お店
の中は落ち着いた秀
逸な居心地がよく、
友達とのんびり食事
を楽しんでいます。

柏崎でイキイキと暮らす！
仕事も趣味も満喫中！

JOB.3

仕事を
一緒にしたい人
働きたい会社



株式会社テック長沢
外山 晋也さん
(2014年1ターン)

出身は宮崎県で、熊本で仕事をしていま
した時に今の会社の社長に出会いました。人柄の
魅力に加え、自分と同じ、もっと成長したい
という気持ちに共感して、一緒に仕事をし
たくて柏崎に来ました。会社には、同じよう
に県外から来ている社員が多くいます。近
い将来の上場を目指して活気溢れる会社
の仕事はやりがいがいっぱいです。

マイライフワーク
My life's work

連休の度に日本中の
様々な所を観光する
のが楽しみです。
写真は草津温泉に
行った時の写真です。

JOB.4

音楽を通して
私を育ててくれた
地元へ恩返し



わたじん楽器
小林 有紗さん
(2010年Uターン)

子どもたちに音楽を教える事が夢で、3
年間横浜で学び、柏崎に帰ってきて音楽
教室の講師になりました。子どもの頃に
自分が音楽教室で学んだ、柏崎の自然を
テーマにする作曲のアレンジが地元への
愛着の理由の一つかもしれません。これ
からも多くの子どもたちに音楽の素晴ら
しさを伝えていきたいです。

マイライフワーク
My life's work

健康的に生活した
いと思ってスト
レッチャやヨガを
できるだけ毎日
するようにしています。

就労・起業・創業相談
ならこちら



柏崎市商業観光課
鴨野 迪 さん

若者の雇用に関する相談、女性や
高齢者が働きやすい職場づくりの
ための経営者・管理者への啓発を
行っています。
起業や創業についても支援してい
ます。お気軽にご相談ください。

就労・起業・創業相談窓口

柏崎市役所 商業観光課
住所：〒945-8511 新潟県柏崎市中央町 5-50
Tel：0257-21-2334 Fax：0257-24-7714
Mail：shogyo@city.kashiwazaki.lg.jp



ハローワーク柏崎

住所：〒945-8501 柏崎市田中 26-23 柏崎地方合同庁舎内
Tel：0257-23-2140 Fax：0257-22-9932
<http://niigata-hellowork.jsite.mhlw.go.jp/list/kashiwazaki.html>



子育てマインインタビュー

子育てに一番大切なのは、ひとりじゃないって思えること



mama.1

山本 裕子さん

(NPサークル代表)

- 家族構成
ご主人(52才)、奥様(32才)、長男次男(5才の双子)、長女(1才)
- 移住日 2009年3月移住

私は9年前、就職のために柏崎へ移住し、現在は市内の自然公園でガイドの仕事をしています。働いている公園では、森の中で親子一緒に楽しむイベントがあるので、子育て世代の方と関わることは多かったのですが、結婚して子どもが生まれてからは、自分の子どもと同じくらいの子どもの持つお母さんたちと、もっとつながりたいと思っていました。そんな中、3番目の子どもの産休時に、もともとよく利用していた元気館でお母さん向けの講座「NP講座」を見つけて参加してみました。そこでは私のように県外から来たお母さんも多く参加していたので、共通点も多く、子育て中ならではの悩みや不安だけでなく、自分自身の色々な悩みや不安を共有することができて、仲間がいる安心感や心強さをとても感じました。その時のメンバーとは、講座が終わった後、「NPサークル」を立ち上げ、時々集まったり一緒に遊びに行ったりしています。

自分の子どもを育ててみて、ここは東京よりも子育てがしやすい環境だと思っています。私自身、自然が好きなので、豊かな自然があって、そこで自由に遊ぶことが魅力だと感じています。自然だけでなく、そこで暮らしている皆さんの温かさも日々感じています。子どもを連れていて近所の方や年配の方がよく声をかけて下さるので、少し育児に疲れたなあと感じる時もまた頑張ろうと思えます。



サークル代表
山本 裕子さん



小堀 俊子さん
柏崎は子どもの成長が感じられるイベントがたくさんあっていいですね。「NP講座」に子どもを受講させましたが、意外にすんなり受け入れてくれた様子に驚きました。



鎌田 美幸さん

「NP講座」を受けて、育児を楽観できるようになりました。講座期間が終わってからも「NPサークル」として時々集まっています。わからない事を先輩ママ達に聞けるのが良いですね。

※「NP講座」とは？

「子育てって皆こんなに大変なの?」「こんな時どうしたらいいんだろう?」と悩んだとき、ママがほっと一息、お茶を飲み語らいながら自分にあった子育ての仕方を探る講座です。サポート役がしっかりついて、話しやすい雰囲気づくりをしています。カナダ生まれの子育て支援プログラム「Nobody's Perfect(=NP) 完璧な親なんていない」が基になっています。

【元気館】

柏崎市栄町 18-26
Tel : 0257-20-4215 Fax : 0257-20-4201
開館時間：午前8時30分～午後7時(12月～2月は午前8時30分～午後6時)、土曜日・日曜日・祝日は午前9時～午後5時
休館日：第1日曜日とその前日、12月29日～1月3日



柏崎市子育て支援課
池田靖子 さん

子育て相談
なら
こちら

mama.2

佐藤 真理さん

- 家族構成
ご主人(38歳)、奥様(38歳)、長女(2歳)
- 移住日 2013年4月移住

東京の大学を卒業し、そのまま都内でアクセサリブランドの会社に就職して10年ほど暮らしていました。私自身は東京の生活に憧れていたのですが、子育てするなら柏崎のように海や山に囲まれた自然の多い所が良いと思っていました。今は結婚して柏崎に戻り、主人や祖母に家事や子育てを協力してもらっているので、本当に助かっています。子どもの寝かしつけは主人が担当なのですが、娘が寝た後、趣味のアクセサリ作りの時間を持てるのは本当に嬉しいです。お互いの両親や昔からの友人が近くに来てくれるのはとても心強いですね。



地域の人にも
大切に見守られ、
楽しく子育てしています



東京での仕事経験を活かし、アクセサリを作っています。今では三条の「BONBON」や新潟市の「Flagan」で販売しています。

最近、家族で高柳の萩ノ島の茅葺き集落に宿泊に行きました。囲炉裏を囲んでご飯を作ったり、田園風景を楽しんだりしました。娘も普段見ない風景にはしゃぎっぱなしでした。東京からの友達にも好評な場所です。

mama.3

池野 里美さん

- 家族構成
ご主人(44歳)、奥様(40歳)、長男(5歳)、長女(0歳)
- 移住日 2012年4月移住

東日本大震災をきっかけに、消費するだけの東京暮らしに戸惑い、自然と寄り添い自ら作り出す生活をしたと思いUターンしました。今は仲間とお米作りをしたり、春や秋は山登り、夏は海や川遊び、冬は雪遊びに味噌作りなど子どもと一緒に四季を楽しんでいます。庭を元気に走り回って遊ぶ子どもたちを眺め、採れたての安心野菜を味わうことができ、余計なストレスのない生活を送ることができているので柏崎に戻ってきてよかったと感じています。



大人も子どもも育ち合える
温かな場所です



色々な人が集えるカフェのような家にしたいたい仲間たちと改装した自宅リビング。窓から見える八石山や米山は最高です。

温かいつながりの中で子どもたちを育みたいとサークル「自然育児の輪はく組」を立ち上げました。親子で田植えや稲刈りをしたり、講師を招いて子育ての悩みを解消できるような勉強会を開いたりしています。

移住するならまずはココをチェック! 移住ステップ

移住を進めるステップは人それぞれですが、基本的なステップをご紹介します。移住後によりよい暮らしをするためにも、しっかりと準備をしましょう。

チェック! 移住前の相談はこちらへ! 専門の相談員がお話を伺います。

にいがた移住支援デスク・ココスムにいがた

有楽町オフィス
東京交通会館 8階ふるさと回帰支援センター内
(JR有楽町駅から徒歩1分)
Tel 090-1657-7263
E-mail: niigata@furusatokaiki.net
営業時間 10:00~18:00
(定休: 月・祝・お盆・年末年始)

表参道オフィス
表参道・ネスパス新潟館 2階
(東京メトロ表参道駅から徒歩1分)
Tel 03-3479-1415
E-mail: niigatakurashi@pref.niigata.lg.jp
営業時間 10:00~18:30
(定休: 火・祝・年末年始)

Step. 1

どんな暮らしが
したいのか
明確にしましょう

自分や家族が何のために移住して、どんなライフスタイルで暮らしたいのかを具体的に思い描いてみてください。家族やパートナーにも相談し、みんなが幸せな移住をできるように、時期や資金のことなどを話し合しましょう。



Step. 2

情報を
集めましょう

イメージが固まってきたら、移住先の情報を集めましょう。インターネットはもちろんですが、Uターンであれば、ご家族や親せきに聞くのが一番です!



Step. 3

現地に訪れて
みましょう

収集した情報の確認と、その土地の雰囲気をつかむために、現地に行ってみましょう。インターネットや相談員の話だけでは見えない、日々の暮らしや地域の様子を知ることができます。柏崎市では、「柏崎U・Iターン情報ステーション」を設置し、移住全般の相談に対応しています。お気軽にご連絡ください! (連絡先は10Pにあります)



Step. 4

仕事を
探しましょう

生活していくには、仕事も必要です。ハローワークに相談しましょう。相談前に、現在の経験・資格を活かせる職種、給料や福利厚生などのイメージを持つことが大切です。また、雇用保険で、失業中の生活や再就職を支援するため、給付が受けられる場合があります。詳しくはハローワークまで。(連絡先は4Pにあります) 柏崎市では、起業・創業を応援する制度もあります。ぜひご検討ください。

チェック! 家のことならこちらへ

家の購入・リフォーム・賃貸

U・Iターン住宅取得助成金
住宅ローンを組み、定住用住宅を取得する方に、最大で40万円(子ども2人の場合)を助成!
元気発信課 0257-21-2311



空き家のリフォーム補助金
市内の空き家をリフォームして住み替える方に、費用の一部を補助。最大で70万円!
建築住宅課 0257-21-2290



U・Iターン促進住宅支援事業補助金
県外からのU・Iターンで、就職した若者に、賃貸住宅の家賃・初期費用を支援(2年間で最大48万円!)
元気発信課 0257-21-2311



柏崎不動産協会
Tel 0257-41-5151 Fax 0257-32-8885
〒945-0821
新潟県柏崎市幸町 3-26 101号アークビル

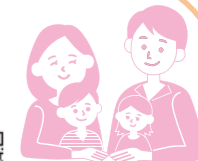

Step. 6

いよいよ移住!
新しい生活を
始めましょう

引っ越し業者には余裕をもって依頼しましょう! 繁忙期は希望の日程が取れないことも…。転居後は町内会長(区長)、ご近所にご挨拶を!



チェック!

新生活応援補助金
企業への内定により、柏崎にU・Iターンされる方に、5万円を補助
元気発信課 0257-21-2311

Step. 7

柏崎ライフを
満喫してください!

移住することではなく、移住後に柏崎ライフを満喫していくことが本当のゴールです。柏崎はコミュニティセンターの活動も活発です。お祭りなどに積極的に参加して、つながりを広げていってください。



<モデル世帯>
夫37歳(会社員)、
妻35歳(看護師)、
息子6歳、娘4歳の4人世帯が、
転入前に空き家を取得して
リフォーム後に住み始めた場合

住宅取得
(基本助成10万円+
市内業者利用10万円+
世帯要件20万円)

+
看護師で就職・転入で
30万円

+
空き家のリフォーム補助
(市外から転入)で
70万円
合計で150万円!

チェック! お仕事のことならこちら!

就職

介護職員就職支援事業補助金(※ただし3年以上の継続勤務が条件)
市内の介護施設等に就職した方の保有資格や研修修了状況によって、最大で30万円!(資格要件等はお問い合わせください)
介護高齢課 0257-21-2228



看護師就職助成金(※ただし3年以上の継続勤務が条件)
看護職員として市内の病院等に就職した方に、最大で30万円!
国保医療課 0257-43-9141

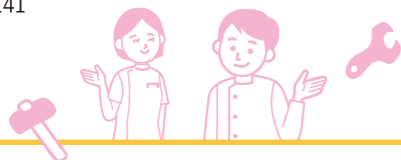

起業

農業次世代人材投資資金(経営開始型)
就農初期段階の青年就農者に資金を交付。
年間最大150万円、最長で5年間!
農政課 0257-21-2305



柏崎・社長のたまご塾(5月~10月~)
創業をしたい方、創業に興味がある方に、
中小企業診断士が経営などについて講義します。
商業観光課 0257-21-2334

創業支援利子補給金
市内で創業し、創業後3年以内に創業資金を借り入れた方に、支払利子額の一部を補助します。
商業観光課 0257-21-2334
(この他にも支援メニューがあります。)

チェック! 奨学金、子育てのことならこちら!

奨学金償還

ウェルカム柏崎ライフ応援事業補助金
大学等卒業後に、柏崎に居住した方に、奨学金償還額の一部を補助。
最大10万円を5年間!(平成27年4月以降卒業生対象)。
元気発信課 0257-21-2311



子育て

男性の育児休業取得促進事業奨励金
子どもが1歳2カ月になるまでに、勤務を要しない日を除いて連続した5日以上の育児休業を取得した男性と中小企業等の事業主に奨励金を支給。
事業主は年度内1回20万円、合計3回まで! 男性本人は一日5,000円で上限10万円!
人権啓発・男女共同参画室 0257-20-7605



子育て応援サイト「すくすくネットかしわざき」
柏崎市のさまざまな制度や子育て情報が確認できる子育て家庭への情報提供のサイト
子育て支援課 0257-20-4215



妊産婦医療費助成

安心してお子さんを産んでいただけるように医療費を支援します。
支払った保険診療費の約1/2を助成!
子育て支援課 0257-21-2317



子育てを応援するネットワーク

子育てのお手伝いが必要な方と、お手伝いできる方をマッチングします(1時間700円~)。
柏崎市ファミリー・サポート・センター
(子育て支援課内) 0257-20-4215



ジャングルキッズ

小さいお子さんと保護者の方が利用できます。
保育士と一緒に体操や手遊びができ、絵本の読み聞かせを行っています。
保育課 0257-20-4215



家計簿比較

柏崎での暮らし VS 都会での暮らし！
住みやすいのはどっち？データをもとに徹底比較します！

| | 柏崎市 | 東京都世田谷区 |
|-----------------|-----------|----------|
| 収入 | 月額平均 | 月額平均 |
| 収入 世帯計 | 606,667 | 793,750 |
| 支出 (生活コスト) | | |
| 支出 世帯計 | 502,605 | 717,907 |
| 消費支出 | 366,897 | 527,148 |
| 食料 | 74,685 | 86,083 |
| 住居(ローン返済額又は家賃額) | 75,113 | 182,405 |
| 住居(設備修繕・維持) | 4,541 | 4,635 |
| 光熱・水道 | 22,103 | 22,169 |
| 家具・家事用品 | 10,671 | 11,215 |
| 被服および履物 | 14,278 | 22,705 |
| 保健医療 | 11,714 | 12,854 |
| 交通・通信 | 54,214 | 67,507 |
| 教育 | 19,427 | 26,592 |
| 教養娯楽 | 41,692 | 49,259 |
| その他の消費支出 | 37,914 | 41,724 |
| 非消費支出 | 135,708 | 190,759 |
| 直接税 | 51,946 | 82,399 |
| 社会保険料 | 83,762 | 108,360 |
| 差引 | 104,062 円 | 75,843 円 |

収入は東京都の方が多のですが、支出は柏崎の方が断然少ないですよ！

柏崎の方が月28,219円余力があります!!



※夫：製造業・30～34歳・大学・大学院卒平均賃金
妻：卸売業、小売業・25～29歳・高専・短大卒平均賃金
賃貸住宅・面積45㎡
平成27年3月 経済産業省 生活コストの「見える化」システムより

柏崎暮らしと東京暮らし徹底比較!



住みやすさランキング

全国 89 位 (814 市町村中) (2017 年度)
東洋経済『都市データバック 2017 年版』



時間 通勤時間は全国1位の短さ!!
余った時間を他のことに充てられます!

通勤平均時間(夫)の短さ

新潟県 全国 1 位 55 分
東京都 42 位 98 分

総務省「H28 社会生活基本調査(行動者平均時間・平日・夫有業、妻無職)」

休養・くつろぎ

新潟県 100 分
東京都 95 分

総務省「H28 社会生活基本調査(行動者平均時間・男女総数(10歳以上))」



仕事 正規雇用率はなんと7割を超えていて、東京よりも高い水準にあります。

正規雇用率

柏崎市 71%
東京都 66%

総務省「国勢調査」(H27)

平均初任給(大卒)

新潟県 187,800 円
東京都 216,800 円

厚生労働省「賃金構造基本統計調査」(H28)



子育て 柏崎は保育園も児童クラブの待機児童ゼロ!
子育てしながら共働きしやすいです!

待機児童数

柏崎市 0 人
東京都 8,586 人
東京都 HP(H29.4)

児童クラブ待機児童数(平成28年度)

柏崎市 0 人
東京都 3,317 人

厚生労働省「放課後児童健全育成事業(放課後児童クラブ)の実施状況」(H29)

子どものいる夫婦の共働き率

柏崎市 60%
東京(都全域) 45.6%

総務省「H27 国勢調査」

子どもの運動能力

中学男子 **新潟県 全国 3 位**
中学女子 **新潟県 全国 6 位**

文部科学省「全国体力・運動習慣等調査(公立学校平均点・H27)」

Q&A

わからない事は何でも聞いてください! 気になる質問、疑問を市役所の今井さん、佐藤さんがお答えします!

Q. 柏崎の家賃相場ってどれくらい?

A. 柏崎市内の不動産業者さんによると、ファミリー層が賃貸住宅を探す時は 5 万 5,000 円～6 万円くらいを予算としていることが多いそうです。間取りや築年数で家賃は変わるので、一概には言えませんが、柏崎市は賃貸住宅に居住する U・I ターンされた方を補助金で支援しています!

Q. 柏崎市内の企業の給与の相場は?

A. 経験、年齢や能力にもよるので、一概に言い切れませんが、大学・大学院卒の 30～34 歳で、各業種について以下のとおりです。

- ・医療・福祉 平均月収 342,167 円
 - ・建設業 平均月収 351,750 円
 - ・宿泊業・飲食サービス業 平均月収 278,667 円
- ※直接税・社会保険料が控除される前の金額です。
(平成27年3月 経済産業省 生活コスト「見える化」システムより)

Q. 子どもの医療費は何歳まで助成を受けられますか。

A. 通院：中学校卒業まで! 窓口支払額の上限が 1 回につき 530 円。(ひとつの医療機関では月 5 回目以降無料)
入院：1 日 1,200 円 (高校卒業まで!)

Q. 柏崎は電気料の負担が少ないと聞いたけど?

A. 柏崎市には原子力立地の給付金があります。10 月 1 日を基準に国の制度に基づいて、一般家庭 18,912 円 (年額・平成 29 年度旧柏崎地域実績) が給付されています。

Q. マイカーは必要ですか?

A. マイカーがあると海も山もある柏崎での生活を一層エンジョイできます。

Q. 休みの日に楽しめる場所はありますか?

A. 柏崎は、少し車を走らせれば海にも山にもすぐに行けるので、海ではシーカヤックやサップ、山では登山を楽しむことができます! ショッピングを楽しみたい時は、高速道路を利用すれば新潟市まで車で 1 時間くらいで行くこともできます。また、柏崎はイベントが多いまちでもあるので、色んなイベントに参加してみるのも楽しいですよ!

Q. 柏崎のスポーツ環境は充実していますか?

A. 柏崎には野球場・サッカー場・陸上競技場・総合体育館・プールなどスポーツ施設があります。プールは冬季には新潟県内でも 2 か所しかないアイスリンクになり、スケートを楽しむこともできちゃいます! また、柏崎は昔から水球競技がさかんで、小学生から大人までの水球チームがあるので、水球にチャレンジするのもいいかもしれません。



柏崎市 元気発信課
佐藤 義孝 さん



柏崎市 元気発信課
今井 由衣 さん

U・I ターンされた方の家賃や家の購入費などを補助する窓口を担当しています。移住を増やすには、まず住んでいる人の暮らしがよいものである事が大切ではないでしょうか。地域それぞれの特徴を生かした良いまちづくりが出来ればと思っています。

U・I ターンを考えている方の相談窓口として、仕事や住まいに関する情報を提供し支援しています。柏崎はお祭りやイベントも多く、人と繋がりがやすい環境があると思うので、ぜひ楽しんでいただきたいです。

U・I ターン
相談なら
こちら

わからないことがあれば何でもご相談ください。
柏崎市 U・I ターン情報ステーション
柏崎市役所 元気発信課内
住所：〒945-8511 新潟県柏崎市中央町 5-50
Tel：0257-47-7333 Fax：0257-23-5112